

IMPLANTAÇÃO TÉRREO  
ESCALA- 1/250

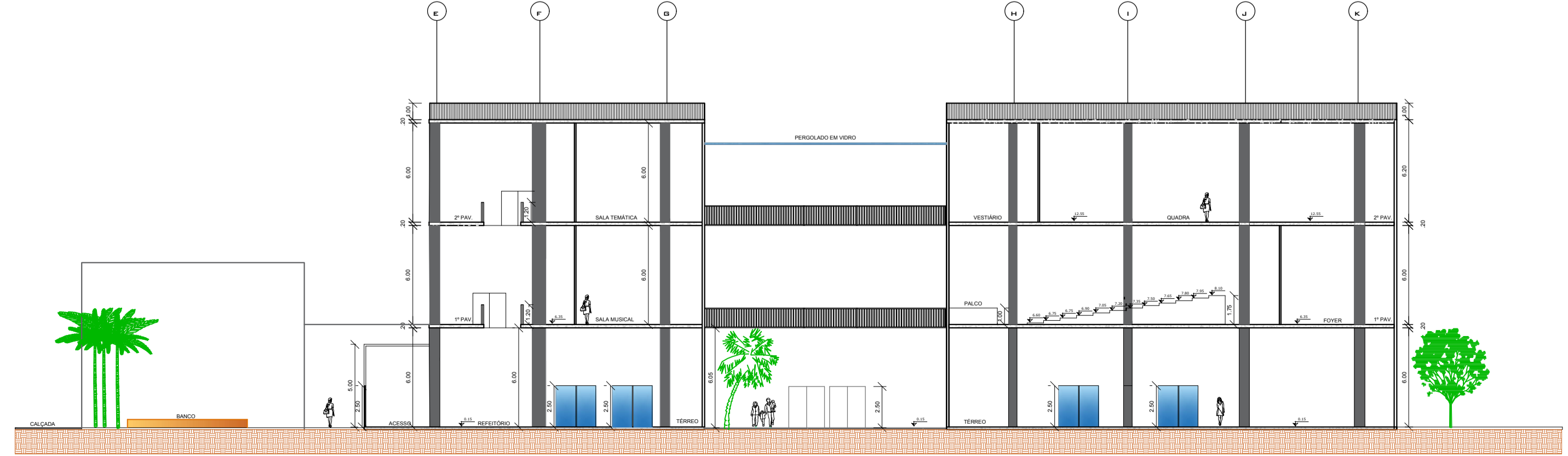

CORTE A-A- 1:250

PERSPECTIVAS

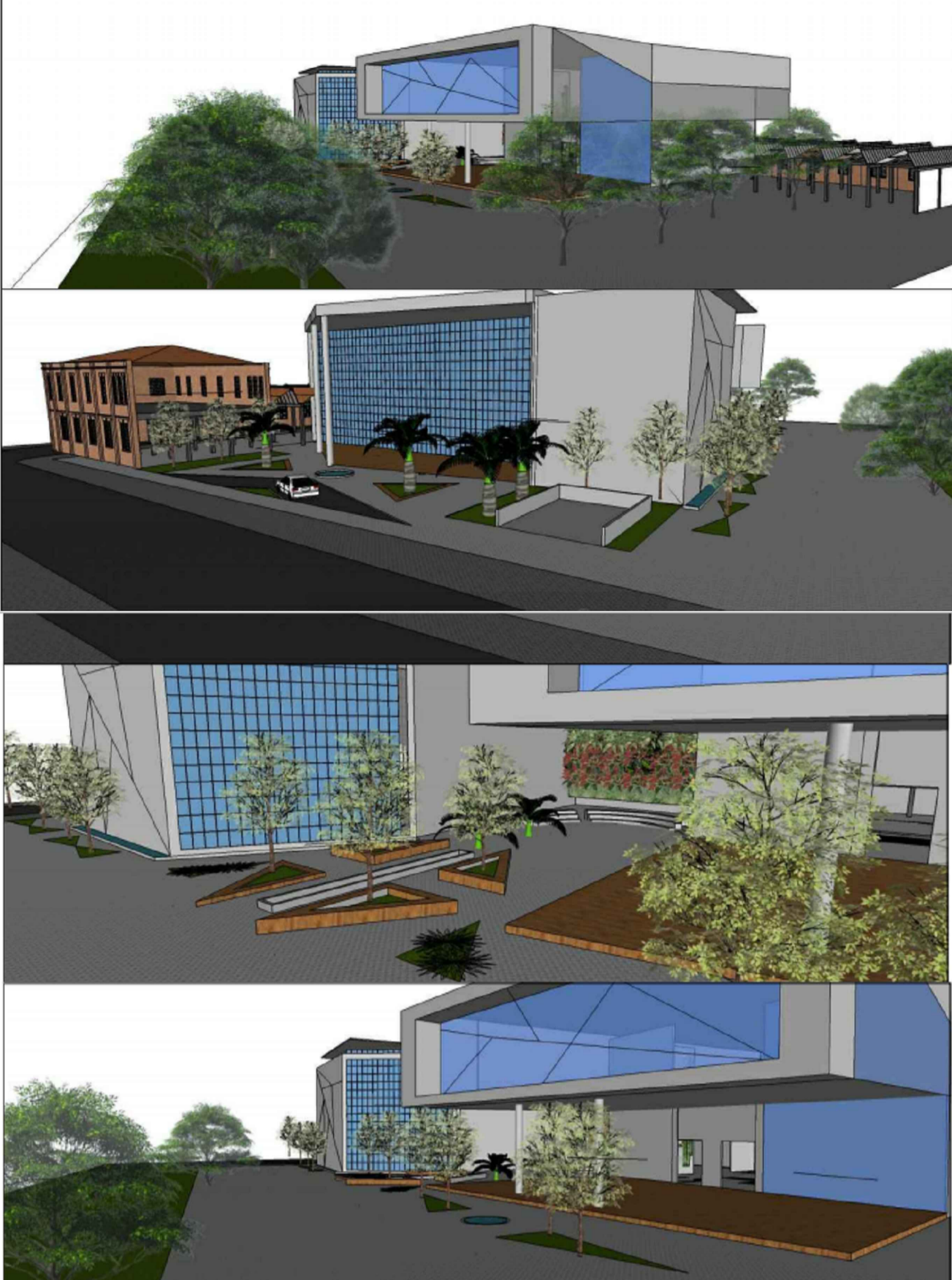

| QUADRO DE ÁREAS |                        |            |                        |
|-----------------|------------------------|------------|------------------------|
| C.A             | 5101,75 m <sup>2</sup> | ED.TOMBADO | 1552,00 m <sup>2</sup> |
| T.O             | 1361,75 m <sup>2</sup> | TÉRREO     | 1361,75 m <sup>2</sup> |
| T.P             | 1968,62 m <sup>2</sup> | 1º PAV.    | 1870,00 m <sup>2</sup> |
|                 |                        | 2º PAV.    | 1870,00 m <sup>2</sup> |

REFERÊNCIA



PARTIDO ARQUITETÔNICO

O Centro Cultural de lazer e Esporte foi elaborado com intuito de que o edifício deveria cumprir o papel de ser um ponto de respiro, uma pausa no frenético e agitado bairro de São Paulo, para isso, foi criado uma implantação que possibilitasse espaços mais introspectivos, ao mesmo tempo, o edifício não poderia negar totalmente a cidade, mas dialogar sutilmente com ela com isso também foi criado uma horizontalidade privilegiando espaços amplos de convivência.

CRITÉRIO DE CORREÇÃO:

Observe os itens assinalados para futuras correções.

- Partido Arquitetônico
- Coerência projetual com o Patrimônio Histórico
- Acessos
- Fluxos
- Setorização
- Programa de Necessidades
- Dimensionamento das áreas e circulações
- Ventilação/ Iluminação naturais
- Insolação
- Acústica
- Acessibilidade
- T.P.
- T.O.
- C.A.
- Vegetação existente e levantamento do entorno
- Volumetria - composição volumétrica
- Visuais ( entre edifícios )
- Outros \_\_\_\_\_

NOTA:

AV1 PARTE 2

UNIVERSIDADE NOVE DE JULHO

|   |                  |
|---|------------------|
| CURSO: ARQUITETURA E URBANISMO                          | TURMA: 8ªA       |
| DISCIPLINA: PROJETO ARQUITETÔNICO VIII                  |                  |
| DOCENTES: DENIS/EDSON                                   |                  |
| ASSUNTO: AV1 PARTE 2                                    | FOLHA: 01        |
| PARTIDO - IMPLANTAÇÃO COM TÉRREO - CORTE - PERSPECTIVAS |                  |
| ALUNO: THAIZA ANTUNES BRUSTOLIN SOARES R.A 914124879    | DATA: 27/10/2017 |
|   | ESCALA: 1:250    |